

# SUBDIRECCIÓN DE CULTURA FÍSICA

# Objetivo

Fomentar el desarrollo de la Cultura Física a través de actividades físicas, predeportivas, recreativas y deportivas, de manera regular, organizada, sistemática e incluyente en la población de 6 años y más, promoviendo el deporte desde la iniciación hasta la competencia a nivel nacional.

**ACTIVACIÓN  
FÍSICA**

**CENTROS DEL  
DEPORTE  
ESCOLAR Y  
MUNICIPAL  
(CEDEM)**

**EVENTOS  
DEPORTIVOS  
NACIONALES**



Gobierno de  
**México**

**Educación**  
SECRETARÍA DE EDUCACIÓN PÚBLICA

 **CONADE**  
COMITÉ NACIONAL DE DEPORTE

**Sinade**  
SECRETARÍA NACIONAL DE CULTURA FÍSICA Y DEPORTE



# Activación Física

**Coordinador Estatal**

**Embajadores de  
Activación Física  
Nivel 1 y Nivel 2**

**Capacitación a los  
Embajadores**

**Realización de  
Eventos Masivos**



**Kits Deportivos**

**Promoción y Difusión  
de las Actividades**

**Guía digital y animada  
para Embajadores de  
Activación Física**

**Guía Administrativa 2025**



Gobierno de  
**México**

**Educación**  
Secretaría de Educación Pública

**CONADE**  
Comisión Nacional de Actividades Deportivas

**Sinade**  
Secretaría Nacional de Cultura Física y Deportes



**vive  
Saludable  
Vive Feliz**

# Modalidades



**Activación Física  
Escolar “Ponte Pila”**

**Activación Física  
en tu Zona  
“Ponte Pila”**

**Activación Física  
Laboral “Ponte Pila”**

**Activación Física  
Masiva “Ponte Pila”**

# Eventos Masivos



***Nado por mi Corazón 2025***

8 de mayo al 5 de junio de 2025

***Día del Desafío***

28 Mayo de 2025

***Semana Mueve***

22 al 28 de septiembre de 2025



Gobierno de  
**México**

**Educación**  
SECRETARÍA DE EDUCACIÓN PÚBLICA

**CONADE**  
COMITÉ NACIONAL DE DEPORTE

**Sinade**  
SECRETARÍA NACIONAL DE CULTURA, TURISMO Y GUAYABAS



# CEDEM

## Modalidad

### Deporte para Todos



# CEDEM

## Modalidad Deporte de Iniciación y Formación



# Eventos Deportivos Nacionales



## ***Acuerdo en el SINADE 2019:***

Cambio de entidad con dos años de suspensión, a partir del 2020.

## ***Antecedentes Adversos***

- En contra de los derechos humanos
- Falta de respaldo constitucional
- Afectación al desarrollo deportivo del Atleta
- Innumerables Amparos
- Incontables Arbitrajes ante la CAAD

# Fases

FASE	PROCEDIMIENTO GENERAL
<b>Fase A</b> <b>Cambio Directo</b>	<ul style="list-style-type: none"><li>• Que no han participado en alguna etapa Regional, Macro Regional, Nacional Clasificatorio y/o Final Nacional.</li><li>• Que han participado en cualquier proceso de Olimpiada Nacional y no se encuentren en el supuesto del siguiente punto.</li><li>• Que participaron en la etapa Final Nacional inmediata anterior y que NO se ubiquen entre los primeros 8 lugares (cualquier prueba en deportes individuales), o en los primeros 4 lugares en deportes de conjunto.</li></ul>
<b>Fase B</b> <b>Acuerdo entre OCFyD's</b> <b>Cambio Directo</b>	<ul style="list-style-type: none"><li>• Deportistas que se encuentren en cualquier situación y que cuenten con autorización escrita del OCFyD de donde proceden.</li></ul>
<b>Fase C</b> <b>Un Año de Descanso</b>	<ul style="list-style-type: none"><li>• Que participaron en la etapa Final Nacional inmediata anterior y que se ubiquen entre los primeros 8 lugares (cualquier prueba en deportes individuales), o en los primeros 4 lugares en deportes de conjunto.</li></ul>

# Adicionales

- El procedimiento para la gestión de los Cambios de Entidad se establecerán en los documentos normativos del evento.
- Todos los casos por cambio de escuela o por cambio de trabajo de los padres, aplican bajo los criterios de la Fase A.
- Para los deportistas que les aplique la Fase C, se les podrá permitir la participación en el proceso de Olimpiada Nacional de manera independiente, es decir, sin representar a ninguna Entidad, bajo los criterios correspondientes en caso de deport individual o de conjunto.
- Todos los casos de Cambio de Entidad deberán ser notificados por escrito a la Subdirección de Cultura Física de la CONADE, para su validación y posible aprobación.

# SUBDIRECCIÓN DEL DEPORTE

# Alcance

## Primeros 6 Meses De Trabajo

### LÍNEAS DE ACCIÓN

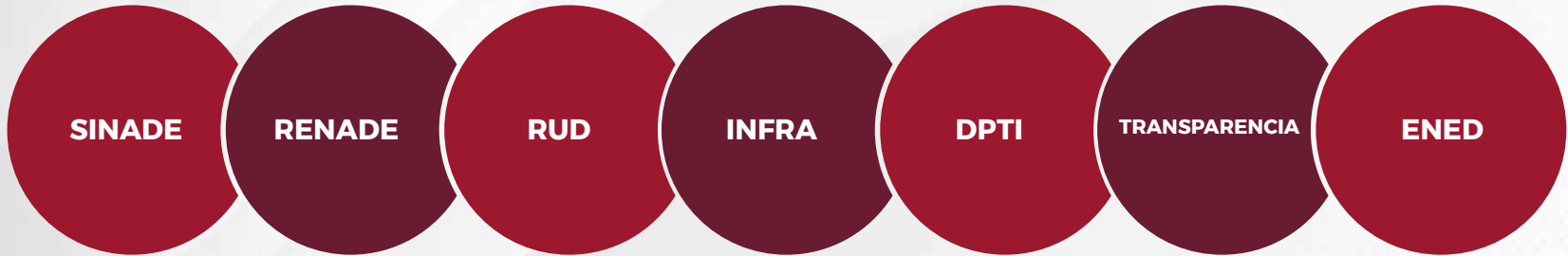



**Implementación exitosa de la plataforma digital del RENAME**



**INFRAESTRUCTURA**

**1051** ACCIONES DE CAPACITACIÓN, ORIENTACIÓN Y RECEPCIÓN DE SOLICITUDES DE PROYECTOS ESPECÍFICOS

**70%  
AVANCE** PROGRAMA DE LOS 17 MUNICIPIOS PRIORITARIOS DE PRESIDENCIA

**250  
ACCIONES**

**DE ORIENTACIÓN, RECEPCIÓN Y DICTAMINACIÓN DE SOLICITUDES DIVERSAS PARA TRANSPORTE, INSTALACIONES, ABANDERAMIENTOS, APOYOS DIVERSOS EN EL CNAR COMO EN VILLAS, HECHAS POR LAS ASOCIACIONES DEPORTIVAS NACIONALES NO OLÍMPICAS.**

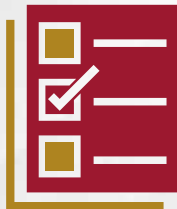

## **DIGITALIZACIÓN**

**3 AÑOS DE DOCUMENTACIÓN CORRESPONDIENTE A EVENTOS, COMPROBACIONES Y ACTAS DE LAS A.D.N.O.**



# DPTI

**DIRECCIÓN DE PLANEACIÓN  
Y TECNOLOGÍAS DE INFORMACIÓN**

**+370**

**SOLICITUDES DISEÑO  
GRÁFICO Y  
PUBLICACIONES  
ELECTRÓNICAS**

**195**

**COMUNICADOS INTERNOS  
DE CONADE**

**6**

**PLATAFORMAS DIGITALES**

- Control de RUD
- Registro de las inscripciones de la ENED
- Comprobación electrónica de federaciones no olímpicas e institutos estatales
- Plataforma y calendario interactivo de la Olimpiada Nacional 2025
- Plataforma de capacitación de RENACEED.
- Control de Solicitudes, Becas y Comprobación en línea de la SCD.



La Escuela Nacional de Entrenadores Deportivos, ha logrado mejorar el ambiente escolar, involucrando a todos, estudiantes y profesores en dinámicas pedagógicas y sociales a través de actividades internas como:



Se reactivaron también los Equipos Deportivos Representativos con resultados sobresalientes de nuestros alumnos y alumnas.

Se está trabajando en el programa de capacitación de RENACEED, donde 7 federaciones ya tuvieron acercamiento para la creación de cursos en línea de especialidad.



Se Registró la Licenciatura en Entrenamiento Deportivo con un programa dinámico y actualizado para el ciclo 2025-2029.

**368**

**SOLICITUDES DE  
NUEVO INGRESO**

**300+**

**SOLICITUDES  
ESPERADAS**

El curso de Capacitación en línea para el requisito de la Olimpiada Nacional CONADE ha emitido un total de 439 Certificados y el curso piloto para niños de 8-14 años de la ONC 2025 en un mes, ha emitido 306 certificados. Todo esto haciendo un total de 1680 usuarios activos que han concluido o se encuentran en proceso de concluir sus cursos.



# Subdirección del Deporte

**125**

**ATENCIÓN  
A USUARIOS  
CON CITA**

**100**

**ATENCIÓN  
A USUARIO  
SIN CITA**

**15**

**ASISTENCIAS  
A EVENTOS**

**5**

**ABANDERAMIENTOS**

**1500**

**OFICIOS,  
SOLICITUDES E  
INAI  
GENERADOS Y/O  
ATENDIDOS**

# Adicionales

1

El procedimiento para la entrega de documentos para la renovación del RUD 2025 **SEGUIRÁ SIENDO EN LINEA** a través de la plataforma del SINADE, No se aceptan expedientes físicos, mas que para cotejo.

2

La Subdirección ya comenzó a revisar los POA de las Asociaciones No Olímpicas que ya tienen **RUD EMITIDO**, para sostener una reunión posterior con los titulares y determinar la autorización y el destino puntual de los recursos.

3

Los institutos deberán seguir informando a sus municipales que los tramites en **CONADE SON GRATUITOS** y que no tenemos GESTORES ni REPRESENTANTES visitando municipios.

4

El sistema **RENACCED** se encuentra ya en el 90% de su conclusión para ser colocado en línea con los primeros cursos: **TECNICO\*** en entrenamiento deportivo y acondicionamiento físico y **TECNICO\*** en Boxeo con colaboración del BTED, \*TECNICO en deporte adaptado.

5

La ENED no está certificando a través de SICEED ni de CONOCER - se solicita reportar a la Subdirección del Deporte cualquier ofrecimiento por parte de personal de la ENED.  
\* Ya no se entregará un **CERTIFICADO** hasta concluir los 5 módulos obligatorios por un total de 210 Horas

# SUBDIRECCIÓN DE CALIDAD PARA EL DEPORTE

# Objetivo

Fortalecer y acompañar desde el punto de vista técnico y médico en la preparación de deportistas de Alto Rendimiento, Deportistas en Desarrollo hacia el Alto Rendimiento, Deportistas en Formación hacia el Alto Rendimiento tanto en el deporte convencional como en el deporte adaptado a través del otorgamiento de diferentes apoyos.

## Subdirección de Calidad para el Deporte

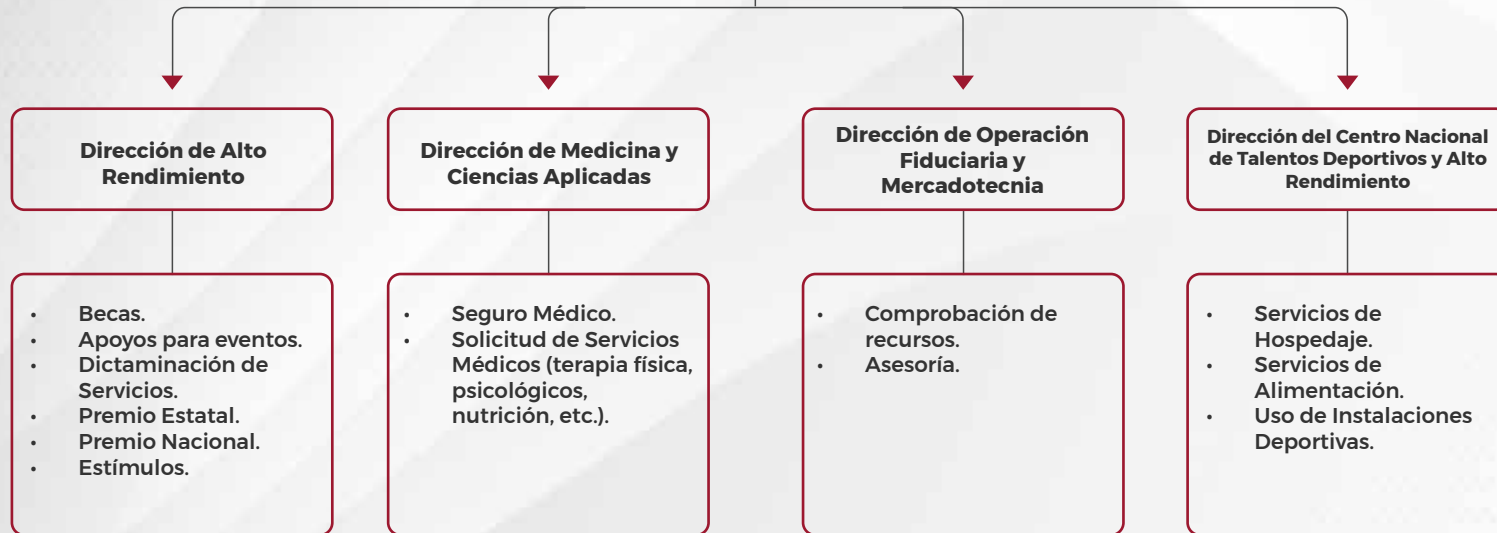

## Subdirección de Calidad para el Deporte

### Dirección de Alto Rendimiento

- Nueva metodología de trabajo de equipo de analistas y equipo multidisciplinario.
- CEAMEX - Programa de capacitaciones para equipo multidisciplinario, entrenadores y auxiliares técnicos.
- Incremento en la erogación de becas, apoyos para giras, campamentos y competencias.

### Dirección de Medicina y Ciencias Aplicadas

- Seguro Médico para nuestros becarios
- Publicaciones de artículos de investigación científico-deportivo a través de convenios con diferentes instituciones como UNAM y proyectos con Secretaría de Ciencia, Humanidades, Tecnología e Innovación (SECIHTI)
- Fomentamos el desarrollo profesional de nuestro personal, además, de abrir nuestra área médica para estudiantes que busquen hacer sus practicas y dedicarse a la medicina deportiva.

### Dirección de Operación Fiduciaria y Mercadotecnia

- Asignación de comprobadores del área de fiduciaria para deportistas, federación e institutos.
- Hemos reducido nuestro numero y monto de deudores

### Dirección del Centro Nacional de Talentos Deportivos y Alto Rendimiento

- Campañas para dar a conocer nuestras instalaciones y servicios.
- Recibido selecciones nacionales de otros países para sus campamentos.

# Equipo Multidisciplinario

Cada deporte tiene un personal de apoyo dentro de CONADE en las siguientes áreas:

01

Analista

02

Enlace  
Administrativo

03

Enlace de  
comprobaciones

04

Fisioterapeuta

05

Médico

06

Personal de  
Nutrición

07

Psicólogo (a)

## CONVENCIONAL

Disciplina	Analista	Enlace Administración	Enlace comprobaciones a deportists y/o entrenadores	Enlace comprobaciones a federaciones
------------	----------	--------------------------	--	--------------------------------------

## MEDICINA

Deporte	Grupo	Entrenador	Atleta	Sede	Propuesta Fisioterapia	Médico	Nutrición	Psicología
---------	-------	------------	--------	------	------------------------	--------	-----------	------------

# Eventos

## TOUR MUNDIAL DE VOLIBOL DE PLAYA ELITE 16



## CAMPEONATO INTERASOCIACIONES 2025 DE SKATEBOARDING



## PANAMERICANO DE SOFTBALL U15

# Adicionales

- Eventos no se ingresan sin documentación completa 45 días antes del evento.
- Justificación técnica más específica en como nos va a ayudar a que nuestros deportistas de alto rendimiento mejoren.
- Formato único de solicitud.
- Apoyo con la comunicación hacia atletas y padres de familia.
- Reembolsos y comprobaciones.